Ukraine - welchen Staat unterstützt Deutschland eigentlich?

Extreme neoliberale Zurichtung: Niedrigste Löhne, Arbeits-Auswanderung, Hotspot der kommerziellen Leihmutterschaft, höchste Überschuldung.

Die Ukraine bietet mit dem gesetzlichen Mindestlohn von 1,21 Euro pro Stunde die weitaus günstigsten Arbeitsbedingungen für westliche Zulieferdienste in Europa. Gewerkschaften sind weitgehend ausgeschaltet und sollen enteignet werden. Millionen von Ukrainern waren schon vor dem Krieg als Niedrigstlohn-Wanderarbeiter in benachbarten Staaten wie Polen und Litauen begehrt. Nirgends in Europa sind Frauen gegenüber Männern so unterbezahlt. Deswegen auch wurde die Ukraine das Zentrum für kommerzielle Leihmutterschaft. US-Konzerne beherrschen das Agro-Business.

Foto; Werner Rügemer

Der Philosoph und Publizist Dr. Werner Rügemer aus Köln befasst sich seit seinen Veröffentlichungen 1984 über Silicon Valley mit den Praktiken des US-geführten Kapitalismus. In seinem Buch "Imperium EU: ArbeitsUnrecht, Krise, neue Gegenwehr" (2020) schildert er das von der EU organisierte, menschenrechtswidrige ArbeitsUnrecht.

http://www.werner-ruegemer.de/

Wann:

Montag, den 10. Juli 2023, um 18.00 Uhr

Wo:

Kiezraum auf dem Dragonerareal

Mehringdamm (hinter dem Finanzamt), 10963 Berlin, U1, U6, U7 (Mehringdamm, Hallesches Tor)

Im Rahmen der Veranstaltungsreihe

»Es geht darum, den Frieden zu gewinnen, nicht den Krieg!«

AG Frieden in der GEW Berlin, AK Frieden der Berliner VVN BdA, VVN-VdA, VVN-VdA Neukölln, VVN-VdA Tempelhof/Schöneberg, VVN-VdA Reinickendorf, VVN-VdA Spandau, VVN-VdA Charlottenburg, Spandauer Bündnis gegen Rechts, Friedenskoordination Berlin, Koordination "Unvollendete Revolution 1918",Gruppe Arbeiterpolitik Berlin.

Kiezraum auf dem Dragonerareal,

Mehringdamm, 10963 Berlin (Einmündung nahe der Obentrautstraße, hinter dem Parkplatz an der Rückseite des Finanzamts)

Anfahrt: U-Bhf. Mehringdamm (U6, U7)

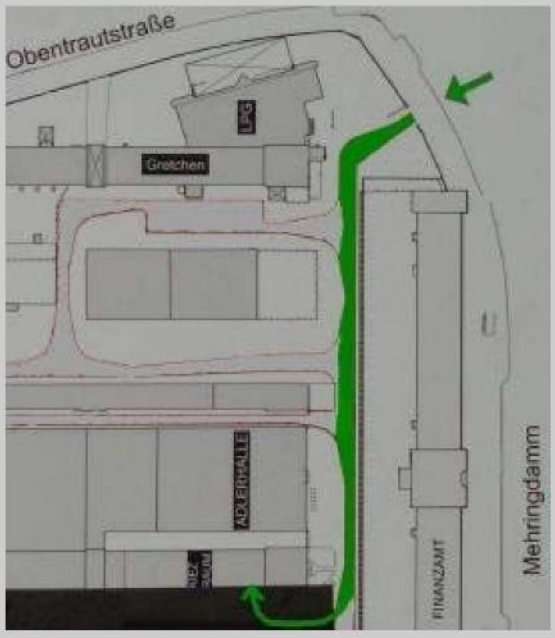

https://frieden-gewinnen.de

E-Mail: kontakt (at) frieden-gewinnen.de

V.i.S.d.P. RA Benedikt Hopmann, Schönhauser Allee 72a, 10437 Berli